



485* Pań jest
zadowolonych ze
swojego programu
do obsługi szkoły

wyróżniony w konkursie Aplikacja Roku 2006

TenvirkCM został wyróżniony w konkursach "Aplikacja Roku 2005" oraz "**Aplikacja Roku 2006**" zorganizowanych przez firmę Microsoft. Oprogramowanie TENVIRK zwyciężyło również w konkursie na **najlepszą aplikację** pracującą pod nowym systemem Microsoft **VISTA**.

Jesteśmy partnerem firmy Microsoft w programie EMPOWER.



TenvirkCM w wersji **UCZELNIA** może być używany przez wyższe szkoły o dowolnym profilu. Oprócz rozbudowanej funkcjonalności dla uczelni obejmującej na przykład obsługę toku studiów i planowanie nauki, program wyposażono również w mechanizmy obiegu dokumentów.



Zaufało nam ponad 150 szkół w całej Polsce. Prowadzimy wdrożenia w największych wielooddziałowych szkołach.

obecny w szkołach w całej Polsce

TenvirkCM to sprawna i ergonomiczna obsługa słuchaczy i studentów.

Możliwa jest praca z klawiatury. Odnośniki podobne jak na stronach internetowych zapewniają cały czas dostęp do szczegółowych informacji na temat słuchacza, grupy, nauczyciela, planu zajęć, płatności czy wypłat.

Eleganckie kolory i szata graficzna opracowana z uwzględnieniem ergonomii - wszystko dla prestiżu Twojej szkoły.

TenvirkCM wprowadza nową jakość w obsłudze klienta i zarządzaniu szkołą. Daje narzędzia do analizy danych. Zapewnia przewagę nad Twoją konkurencją...

... pomyśl o tym.

Dla mniejszych szkół najlepsza jest wersja **EASY+**. Wyjątkowo łatwe w obsłudze oprogramowanie o tak dużej funkcjonalności.

Wersja **PREMIUM** przeznaczona jest dla dużych szkół lub szkół sieciowych posiadających wiele oddziałów. Wersja PREMIUM to oprogramowanie o największych dostępnych obecnie możliwościach.



nastawiony na sprawną obsługę słuchaczy i nauczycieli

TenvirkCM jest łatwym w obsłudze programem komputerowym do prowadzenia każdej szkoły lub uczelni, przystosowanym również do obsługi szkół sieciowych.

TenvirkCM został stworzony z myślą o słuchaczach Twojej szkoły. Wszystko po to, aby sprawnie i przyjemnie przeprowadzić formalności związane z nauką.



TenvirkCM przeznaczony jest dla:

- szkół językowych
- wyższych uczelni
- szkół prywatnych
- firm szkoleniowych i kursowych

gotowy na INTERNET

Unikalną cechą **TenvirkCM** jest możliwość stworzenia SEKRETARIATU INTERNETOWEGO szkoły. Dzięki niemu studenci, nauczyciele i firmy, w których prowadzone są kursy, mają dostęp do zawsze aktualnych informacji.

Połączenie oddziałów szkoły przez Internet pozwala na zarządzanie siecią tak jak jedną pojedynczą firmą.



100% bezpieczeństwa danych Twoich słuchaczy, zgodność z wymogami GIODO, profesjonalna baza danych już od najprostszej wersji EASY+.

TenvirkCM jest inwestycją na wiele lat.

Przygotowaliśmy stronę internetową o programie **TenvirkCM**.

Proszę wejść do Internetu pod adres:

www.tenvirk.com.pl/cm

... i wprowadzić numer kuponu podany obok.

Na tej stronie dostępne są wszystkie informacje o systemie oraz bezpłatna wersja demonstracyjna.

SEKRETARIAT INTERNETOWY

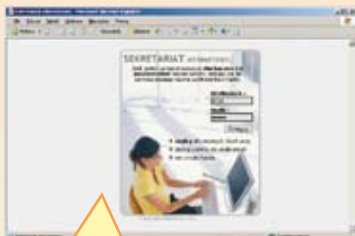

1. Każdy słuchacz, nauczyciel lub koordynator kursu z firmy może otrzymać indywidualny login i hasło do pracy z SEKRETARIATEM INTERNETOWYM.

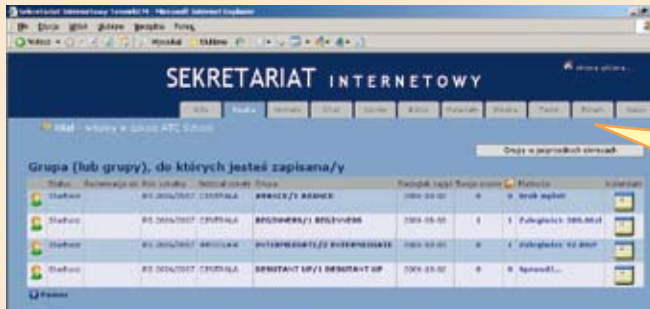

2. Słuchacz otrzymuje wybrane informacje o swojej grupie, płatnościach, wypożyczeniach książek, oraz wykaz swoich ocenach.

3. Dużym ułatwieniem dla słuchacza jest dostęp do bieżącego planu zajęć. Na planie zaznaczono zajęcia zrealizowane, odwołane, dodane, zastępstwa oraz obecności (do kontroli przez rodziców).

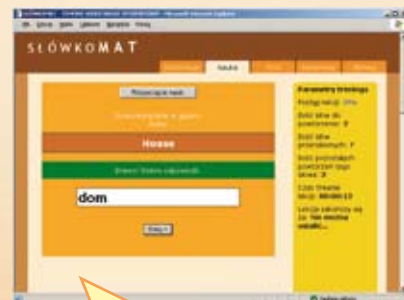

4. SEKRETARIAT INTERNETOWY dostarcza kilku narzędzi e-learningowych. Słuchacze mogą ćwiczyć słówka w specjalnym programie **SŁÓWKOMAT**. Istnieje możliwość tworzenia przez nauczycieli testów dla słuchaczy do rozwiązania po zajęciach. Program pozwala na pobieranie materiałów dydaktycznych w postaci plików dźwięku i obrazu.

mnóstwo użytecznych funkcji...

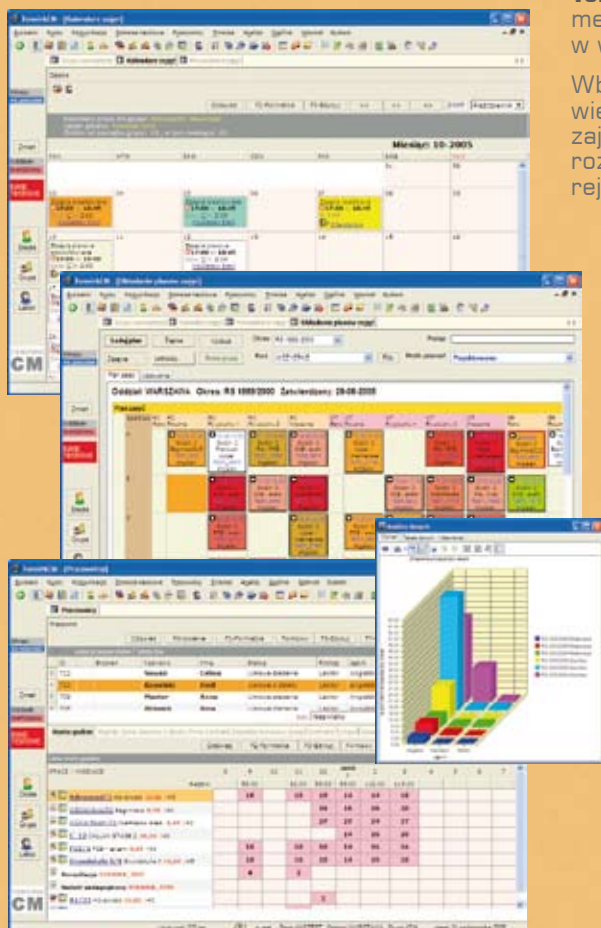

TenwirkCM posiada zaawansowane narzędzia do **układania planu zajęć** metodą "przeciągnij i upuść". Plachy z zajęciami mogą być drukowane w wielu różnych widokach.

Wbudowany **kalendarz** pozwala na równoległe nadzorowanie pracy wielu nauczycieli. Kalendarz pozwala na sprawdzenie i ustawienie zajęć: lektora, grupy, sali i całej firmy. Dzięki temu na bieżąco można rozwiązywać konflikty doboru sal lub nauczycieli oraz sprawnie rejestrować przebieg zajęć.

Program zajmuje się również takimi zagadnieniami jak, zastępstwa, zmiany nauczycieli prowadzących zajęcia i ewidencja zrealizowanych godzin w grupie. Prowadzenie elektronicznych **dzienników lekcyjnych** i ocen.

Jeśli nauczyciele rozliczani są według ilości zrealizowanych godzin, to TenwirkCM posiada doskonale narzędzie służące do tego celu. **Arkusz kont godzin** umożliwi automatyczną ewidencję godzin przepracowanych w danej grupie. Teraz przygotowanie wypłaty to kliknięcie na jeden przycisk. System sam wyliczy wypłatę, uwzględniając różne stawki za godzinę oraz rodzaj zatrudnienia.

TenwirkCM dysponuje potężnym narzędziem do **analizy i prezentacji danych** zgromadzonych w czasie pracy systemu w szkole. Można traktować swoje dane jak "kopalnię wiedzy". System prezentuje dane w postaci trójwymiarowych, przejrzystych wykresów lub w postaci tabel z możliwością eksportu i tworzenia korespondencji seryjnej.

Dzięki analizom danych śledzenie zapisów słuchaczy, planowanie marketingu, kosztów oraz prognozowanie wpływów jest niezwykle łatwe i nie wymaga posiadania specjalistycznej wiedzy na ten temat. Możliwa staje się również rzetelna ocena pracy nauczycieli.

TenwirkCM współpracuje z Office. Dane z programu mogą być drukowane, **wysyłane e-mailem**, zapisywane w formacie zgodnym z Excel, HTML, XML. Używane do korespondencji seryjnej w programie Word.

5. SEKRETARIAT INTERNETOWY został zbudowany również z myślą o nauczycielach / lektorach.

Nauczyciel może sprawdzić wykaz swoich bieżących zajęć, wpisywać obecności, proponować zmiany w planie zajęć.

SEKRETARIAT INTERNETOWY to również platforma komunikacyjna do wymiany wiadomości pomiędzy nauczycielem i jego grupą a także sekretariatem szkoły.

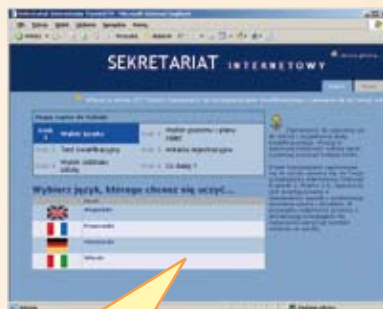

6. Istnieje możliwość prowadzenia zapisów nowych osób i przeprowadzenie testów kwalifikacyjnych.

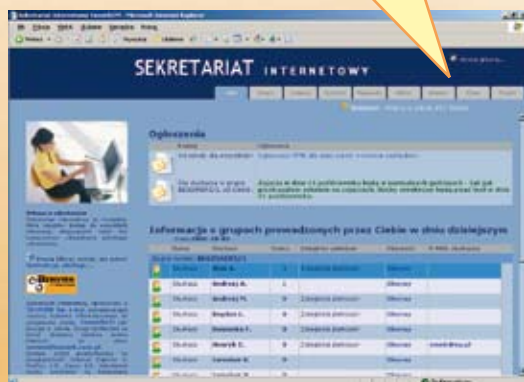

7. Panel sterowania pozwala na ustawienie wszystkich opcji działania SEKRETARIATU INTERNETOWEGO oraz zmiany jego wyglądu graficznego.

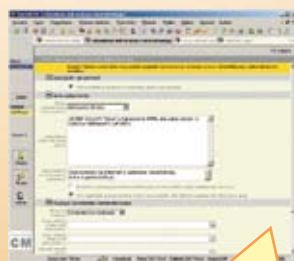

pomoc i opieka serwisowa

Bardzo istotny dla Twojej szkoły będzie poziom opieki, jaki zapewniamy w czasie eksploatacji systemu. W miłej atmosferze, bez stresów, przeszkolimy pracowników szkoły. Będziemy służyć stałą pomocą dostępną, w zależności od umowy serwisowej, poprzez telefon, **internetowe centrum serwisowe**, komunikatory internetowe a także w czasie osobistych wizyt szkoleniowych i wdrożeniowych. Wszystko po to, aby zapewnić bezawaryjną ciągłą obsługę słuchaczy.

Dzięki rozbudowanej opiece internetowej oraz zdalnej pomocy technicznej bardzo dobrze i przy minimalnych kosztach współpracujemy ze szkołami posiadającymi wiele oddziałów w całej Polsce. Na bieżąco możemy nadzorować (za zgodą szkoły) poprawność działania instalacji, transmisji danych pomiędzy centralą szkoły i oddziałami, a także bezpieczeństwo systemu.

Oprogramowanie **TenvirkCM** wyposażone jest w pełną dokumentację oraz pomoc kontekstową. Dzięki temu przyszli użytkownicy programu w ciągu kilku tygodni staną się ekspertami i mogą znacznie polepszyć jakość swojej pracy.

ważne informacje

TenvirkCM jest programem wykonanym w najnowocześniejszej technologii **.NET** firmy **Microsoft**. System działa z jedną z najlepszych baz danych MS SQL Server 2000/2005. Taka konfiguracja zapewnia bezproblemowe funkcjonowanie systemu przez wiele lat nawet przy bardzo dużej liczbie słuchaczy w szkołach.

System pracuje z **Windows XP HOME/ XP PROFESSIONAL/2000/2003 SERVER/SBS**. System jest gotowy do pracy z **Windows VISTA**.

Zapraszamy do odwiedzenia serwisu internetowego programu www.tenvirk.com.pl/cm, aby uzyskać dalsze informacje. Kupon potrzebny do korzystania z serwisu znajduje się na drugiej stronie ulotki.

TENVIRK Sp. z o.o. Chorzów 41-506, ul. Długa 1-3

Telefon: **(032) 346-11-08**. E-mail: cm@tenvirk.com.pl

Niniejsza publikacja nie jest ofertą w rozumieniu prawa handlowego. Ze względu na stały rozwój produktu opisana funkcjonalność oraz wykaz funkcji może ulegać zmianie. Przedstawione nazwy firm i produktów nie będące produktami firmy TENVIRK są zastrzeżonymi znakami ich właścicieli. Zostały one użyte jedynie w celach informacyjnych.

trzy optymalnie wyposażone wersje

Lista wybranych funkcji programu TenvirkCM	EASY+	PREMIUM	UCZELNIA
Podział na poziomy (kursy), grupy i przydziały do grup	●	●	jak w PREMIUM
Podział danych na dowolne okresy (semestry, lata szkolne)	●	●	
Zapisywanie danych słuchaczy oraz rejestracja historii przydziałów do grup	●	●	
Statusy słuchacza: kursant, rezerwacja, oczekiwanie na miejsce, zmiana grupy, rezygnacja	●	●	
Wystawianie KP/KW, rachunków i faktur VAT oraz korekt za płatności słuchaczy	●	●	
4 systemy wpłat: jednorazowy, ratalny, indywidualny, za godziny - trój poziomowe cenniki dla grup	●	●	
Obsługa szkół uczących metodą Callana i innymi znanymi metodami	x	○	
Ułatwienia dotyczące grup dofinansowanych przez EFS	x	●	
Obsługa grup zewnętrznych prowadzonych wg umowy z firmą (rozliczanie za godziny)	x	●	
Obsługa grup prowadzonych na terenie innych szkół	x	●	
Przygotowanie karty słuchacza z pełną informacją o statusie słuchacza w szkole	●	●	
Rejestracja preferencji czasowych słuchacza aby lepiej dobrać dla niego grupę	x	●	
Elektroniczne dzienniki lekcyjne z ewidencją obecności i tematów zajęć, dzienniki ocen	x	●	
Limit ilości obsługiwanych słuchaczy w jednym okresie (semestrze lub roku)	1000	bez limitu	
Możliwość przygotowania i nadrukowania danych na bloczki przelewowe z płatnościami słuchaczy	x	●	
Obsługa indywidualnych kont bankowych słuchaczy	x	○	
Import wyciągów bankowych z wpłatami słuchaczy z automatyczną próbą rozpoznania słuchacza	x	○	
Masowe wystawianie faktur VAT lub rachunków	x	○	
Możliwość definiowania umowy z firmą	x	●	
Dodatkowy system wpłat - "za godziny"	x	●	
Rozliczanie godzin zrealizowanych lub zaplanowanych według kalendarza grup prowadzonych w firmach	x	●	
Przygotowanie faktur VAT lub rachunków z rozliczeniem grup i godzin	x	●	
Ewidencja grup z możliwością ustalania nauczycieli, dni, sal, godzin, ilości zajęć	●	●	
Prowadzenie kalendarza grupy z zaznaczaniem zajęć odwołanych, dodatkowych, zastępstw	●	●	
Graficzne narzędzie do układania planów zajęć w postaci placht zajęć z możliwością drag & drop	x	●	
Sprawdzanie planu pracy szkoły na dzień z wykrywaniem konfliktów sal i nauczycieli	x	●	
Przygotowanie dziennych raportów kasowo bankowych zamykających operacje finansowe w danym dniu	●	●	
Zestawienie miesięczne sprzedaży	●	●	
Ewidencja kosztów z podziałem na rodzaje, uproszczona ewidencja kosztów, analizy kosztów	x	●	
Prowadzenie dodatkowych rozliczeń kasy i dokumentów KP/KW, podział na kasjerów	x	●	
Szybki bilans sytuacji finansowej szkoły	●	●	
Prowadzenie biblioteki szkolnej - wypożyczanie książek, kaset dla słuchaczy i nauczycieli	●	●	
Ewidencja bezpłatnie rozdawanych podręczników i ćwiczeń (wliczanych w cenę kursu)	x	●	
Prowadzenie uproszczonej księgarni z możliwością ewidencji sprzedaży	x	●	
Pełna gospodarka magazynowa z dokumentami PZ, WZ, RW, MM itp.	x	●	
Konta godzin dla nauczycieli do rejestracji zrealizowanych godzin w grupach	●	●	
Określanie stawek za godzinę, przeliczanie stawek wg różnej długości godziny lekcyjnej	x	●	
Przygotowanie wypłat dla nauczycieli umowa-zlecenie, umowa o dzieło, własna firma	x	●	
Kalendarze pracy nauczycieli	x	●	
Możliwość przesyłania danych do "Programu Płatnika" ZUS	x	●	
Przesyłanie za pomocą plików danych z wypłat do zrobienia przelewów bankowych	x	●	
Ponad 80 wielopoziomowych raportów z dostosowaniem wyglądu i zakresu informacji	●	●	
Wielowymiarowe analizy danych w postaci wykresów i tabel	x	●	
Eksport danych w formacie EXCEL, TXT, XML, korespondencja seryjna do WORD	x	●	
Wysyłka spersonalizowanych maili do słuchaczy i nauczycieli, projektowanie własnych raportów	x	○	
Profesjonalna baza danych Microsoft SQL Server w wersji MSDE lub Express 2005 - automatyczne kopie bezpieczeństwa	●	●	
Praca z podziałem na oddziały szkoły	x	●	
Moduł komunikacji z poleceniami służbowymi, nadzorowaniem załatwiania spraw i terminarzem	x	●	
Zarządzanie dokumentami, skanowanie pism, materiałów szkoleniowych dla słuchacza, firmy, nauczyciela	x	○	
Łączenie oddziałów szkoły online za pomocą Internetu (wymaga stałych łączy internetowych)	x	○	
Łączenie oddziałów szkoły offline za pomocą Replikacji	x	○	
Użytkownicy, grupy użytkowników, definiowanie uprawnień, dostosowanie wyglądu programu	x	●	
Szyfrowanie przesyłanych danych w sieci lokalnej i Internecie, transmisja SSL, certyfikaty X509	x	●	
SEKRETARIAT INTERNETOWY - sprzężenie programu z Internetem z dostępem dla słuchaczy, firm, nauczycieli	x	○	
Integracja z oprogramowaniem finansowo-księgowym i kadrowo-płacowym	x	○	
Dostęp do danych programu przez Internet (np. z domu, laptopa w podróży przez komórkę z GPRS)	x	○	
Podręcznik użytkownika programu, pomoc kontekstowa po naciśnięciu F1	●	●	
Automatyczna aktualizacja programu przez Internet (12 miesięcy bezpłatnie)	x	●	
Pomoc techniczna (telefoniczna / SKYPE)	14 dni	wg umowy	
Internetowe centrum serwisowe	x	●	
A - Samodzielna instalacja programu, B - Instalacja z wdrożeniem i szkoleniem	A	B	
Stały nadzór online nad bezpieczeństwem i funkcjami programu, pomoc przez komunikatory internetowe	x	wg umowy	
Wybrane funkcje w wersji dla wyższych uczelni w programie TenvirkCM UCZELNIA			
Obsługa rekrutacji	nie dotyczy	nie dotyczy	●
Zarządzaniem tokiem studiów			●
Rozszerzone planowanie zajęć			●
Nazewnictwo programu dostosowane do potrzeb uczelni			●
Obsługa stypendiów			●
Wsparcie dla e-Indeksu (elektroniczny indeks studenta)			○
Rozszerzone raportowanie i analizy uwzględniające specyfiki uczelni			●
Dzianat Internetowy - sprzężenie programu z Internetem z dostępem dla studentów, wykładowców			○

● wyposażenie standardowe ◐ ograniczony zakres ○ opcja × niedostępne w tej wersji